

***为防止LCD产生图像残留，在使用常黑面板时不要长时间显示固定图案。如果LCD需要显示固定图案，建议时间少于2分钟或者更短的时间内刷新显示内容一次或多次。
 ***In order to prevent the LCD from producing image retention, do not display a fixed pattern for a long time when using a normally black panel. If the LCD needs to display a fixed pattern, it is recommended to refresh the display one or more times in less than 2 minutes or less.
 强烈建议使用黑色图像或移动图像作为屏幕保护程序。It is strongly recommended to use a black image or moving image as a screen saver.

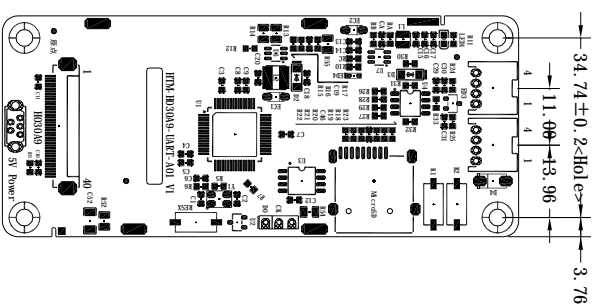
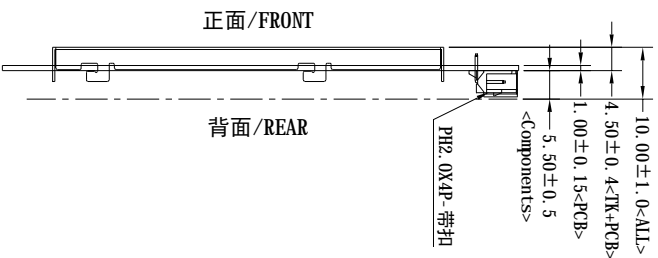
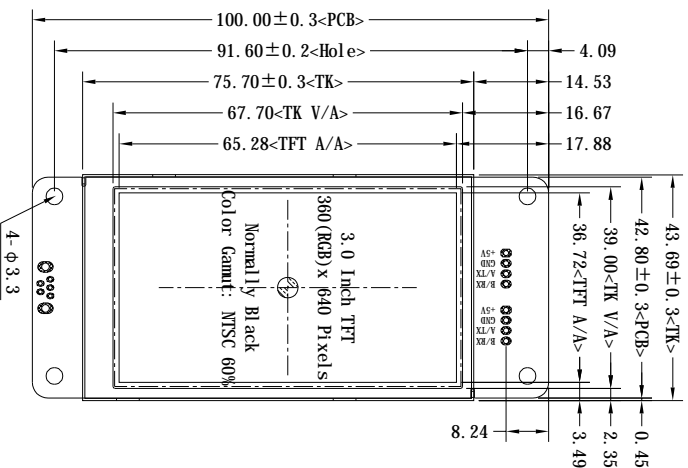

| CN1 Pin_SIGNAL | CN2 Pin_SIGNAL |
|----------------|----------------|
| 1 +5V | 1 +5V |
| 2 GND | 2 GND |
| 3 TX/A | 3 TX/A |
| 4 RX/B | 4 RX/B |

说明：设计兼容UART-TTL与RS485接口
 Description 1: Designed to be compatible with UART-TTL and RS485 interfaces

| | | | |
|-------------------------------------|--|--|---|
| 模块类型 Module Type | <input type="checkbox"/> EzUI C | <input checked="" type="checkbox"/> EzUI H | <input type="checkbox"/> COF |
| 观看方向/角度 Viewing Direction | U80/D80/R80/L80 | | |
| 接口 Interface | <input type="checkbox"/> UART (TTL) | <input type="checkbox"/> RS232 | <input checked="" type="checkbox"/> RS485 |
| 工作电压 Operating Voltage | +5V (Typ) | | |
| TFT 工作温度 TFT Operating Temp | -30 °C ~ +80 °C | | |
| TFT 储存温度 TFT Storage Temp | -30 °C ~ +80 °C | | |
| 液晶模组亮度 LCM Brightness | 350 cd/m ² (Typ.) | | |
| 触摸功能 (TP) Touch Function | <input checked="" type="checkbox"/> 无触摸NTP | <input type="checkbox"/> 电阻触摸KTP | <input type="checkbox"/> 电容触摸CTP |
| 更新资源方式 Update resource method | <input type="checkbox"/> USB (Type-C) | <input checked="" type="checkbox"/> TF Card | <input type="checkbox"/> 专用下载PCB |
| 资源存储容量 Resource Storage Capacity | <input type="checkbox"/> 1G-Bit | <input checked="" type="checkbox"/> 128M-Bit | |

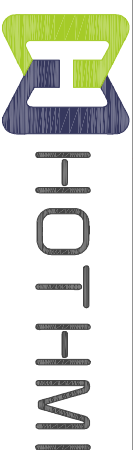

产品型号
Product model
HTM-H030A9-RS485-A01

| | | | | | |
|-------------|------|----------------|----------|------------|------------|
| 比例 Scale | 1:1 | 设计制图 Design | Li u. YL | 日期 Date | 2025-04-03 |
| 版本 Ver | V1-0 | 单位 Unit | MM | 公差 Tol. | ±0.3 |